EUROPÄISCHE **MOBILITÄTS**WOCHE

16-22 SEPTEMBER 2019

Mobilität in Schweinfurt

- Die Lokale Agenda 2030 informiert -

„Klimaneutrale Veranstaltung gemäß Leitfaden des Umweltbundesamtes „Organisation nachhaltiger Veranstaltungen“

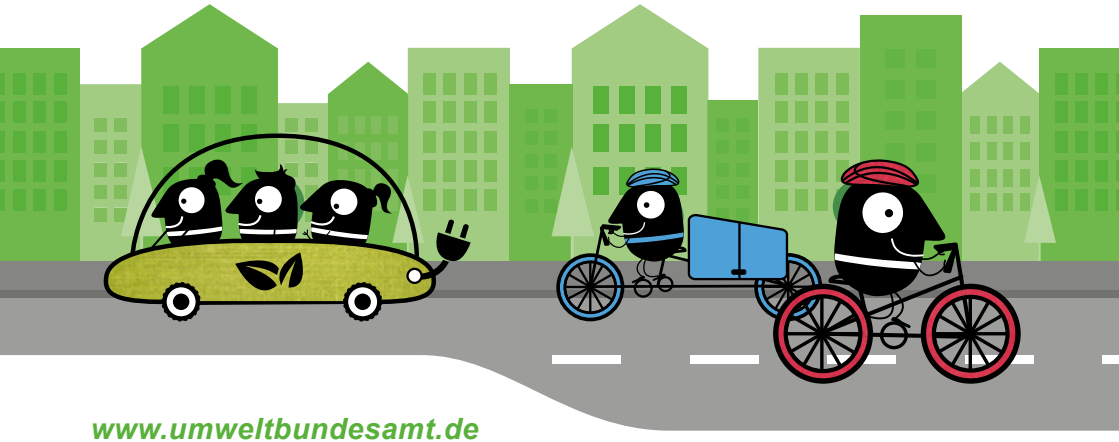

www.umweltbundesamt.de

www.mobilitaetswoche.eu

Umwelt Bundesamt

SCHWEINFURT
Zukunft findet Stadt
Lokale Agenda 2030

KLIMAFREUNDLICH MOBIL
Arbeitsgruppe der Lokalen Agenda 2030

Inhalt

Grußwort
Worum geht es?
Was gibt es zu erleben? 3

Eröffnung der EMW
Wanderausstellung E-Mobilität 4

FILM „Climate Warriors“ 5

Podiumsdiskussion. 6

FILM „Der Pazifische Feuerring“ 7

Lageplan Marktplatz *(22.9.)*. . . . . 8 - 9

Park(ing)-Day 10

Mobilitätstag
- Das Finale der EMW
Zeitplan *(Bühne)*. 11

Aktionen *(Marktplatz)* 12

Mobilitäts-Rätsel 13

Stadtrundfahrt & STADTRADELN 14

Ziele für nachhaltige Entwicklung
Impressum 15

SponsorInnen & UnterstützerInnen 16

Grußwort

Liebe BesucherInnen der Europäischen Mobilitätswoche in Schweinfurt,

als Oberbürgermeister und als umweltbewusster Bürger der Stadt Schweinfurt freue ich mich sehr, dass wir dieses Jahr zum ersten Mal an der Europäischen Mobilitätswoche teilnehmen.

Nachhaltige Mobilität ist ein wesentlicher Anteil unseres Klimaschutzprogrammes, welches mit kreativen Ideen umgesetzt werden muss. Die anstehende Verkehrswende muss kommunal gestaltet und zügig realisiert werden.

Bei der Europäischen Mobilitätswoche in Schweinfurt können Sie selbst nachhaltige Mobilität im wahrsten Sinne „erfahren“ und die unterschiedlichen Möglichkeiten und Randbedingungen dazu kennenlernen.

Als Schirmherr ist mir diese Veranstaltung eine Herzensangelegenheit, da wir in der Stadt noch viel Potenzial ausschöpfen können, den Verkehr klimafreundlicher zu gestalten. Dabei möchte ich mich aktiv am Mobilitäts-Sonntag an der gemeinsamen Stadt-Radl-Rundfahrt beteiligen und hierdurch auch ein Vorbild für umweltfreundliche Fortbewegung sein.
Herzlichen Dank an den Organisator der Veranstaltung, Manfred Röder, mit seiner Arbeitsgruppe „Klimafreundliche Mobilität“ der Lokalen Agenda, die diese Veranstaltung überhaupt ermöglicht.

Die gesamte Stadtverwaltung freut sich auf diesen richtungsweisenden Impuls und wünscht dem Orga-Team viele interessierte BesucherInnen während der Mobilitätswoche!

Herzlichst Ihr

Sebastian Remelé
Oberbürgermeister der Stadt Schweinfurt

Worum geht es?

Die EUROPÄISCHE **MOBILITÄTS**WOCHE -kurz EMW- ist eine internationale Kampagne der EU-Kommision. Auch Schweinfurt ist vom 16.-22.September mit vielfältigen Aktionen am Start.

Was gibt es zu erleben?

Wir möchten Ihnen klimafreundliche Mobilität vor Ort näher bringen, Sie am Aktionstag zum Ausprobieren einladen und mit Ihnen und ExpertInnen zukünftige Mobilitätskonzepte diskutieren.

Montag, **16.09.** / 10^{30} Uhr *Rathausvorhalle*

Offizielle Eröffnung

durch Bürgermeisterin Sorya Lippert

Zur Eröffnung präsentieren Schüler-Innen der Mittelschule Gochsheim als Botschafterinnen für Klimagerechtigkeit einen Akademievortrag über die Klimakrise und die Schüler-Inneninitiative Plant-for-the-Planet. Begleitet wird die Eröffnung durch eine Tanzdarbietung der SchülerInnen. Im Anschluss wird Herr Dr. Weissmann/ *Bayern Innovativ* die Wanderausstellung Elektromobilität eröffnen.

09.09. - 04.10. *Rathausvorhalle*

Mo- Fr 10^{00} - 18^{00} / Sa 10^{00} - 16^{00}

bayern innovativ

Vom 9.9. - 4.10. können Interessierte die Wanderausstellung Elektromobilität von „Bayern Innovativ“ in der Ausstellungshalle des Rathauses *(neben Touristeninformation)* besuchen. Führungen nach Voranmeldung *(Geschäftsstelle Lokale Agenda 2030)*. Die Wanderausstellung Elektromobilität Bayern bietet aktuelle Informationen rund um die Elektromobilität in Bayern. Sieben Module präsentieren anschaulich die wichtigsten Themenbereiche. Exponate laden zum Ausprobieren und Mitmachen ein. Damit bietet die Ausstellung der breiten Öffentlichkeit insbesondere Jugendlichen einen technologieorientierten Zugang zur Mobilität von morgen.

Weitere Infos unter: www.bayern-innovativ.de/elektromobilitaet/wanderausstellung

Naturfreundehaus Dienstag, **17.09.** / 19^{00} Uhr

„Climate Warriors“

Der Kampf um die Zukunft unseres Planeten

„Climate Warriors“ zeigt, wie die Energiewende tatsächlich gelingen kann - und zwar weltweit. Der Dokumentarfilm von Carl-A. Fechner gibt den Menschen eine Stimme, die unermüdlich für eine nachhaltige und gerechte Zukunft kämpfen. Sie glauben an die Möglichkeit einer Energie-Revolution, wenn sich jede/r Einzelne engagiert. Ein ermutigendes Plädoyer für Frieden und soziale Gerechtigkeit.

EINTRITT	Erw.	Ermäßigt
Abendkasse	6,- €	5,- €
Vorverkauf*	5,- €	4,- €

Vorverkauf bis 13.9.

TICKETS:

Collibri BUCHHANDLUNG

Weitere Infos unter: www.climatewarriors-film.de

Donnerstag, **19.09.** / 19^{30} Uhr *Rathausdiele*

Podiumsdiskussion

Mobilitätswende und Klimawandel - Chancen für die Region

Die Arbeitsgruppe „Klimafreundliche Mobilität“ der Lokalen Agenda 2030 lädt zur Diskussion des Themas mit VertreterInnen aus Politik, Industrie und Stadtverwaltung ein:

EINTRITT FREI!
*Voranmeldung erbeten.**

**bei der Geschäftsstelle der Lokalen Agenda 2030*

Einleitung mit Impulsvortrag

Moderatorin

Daniela Becker
Diplom-Umweltwissenschaftlerin / freie Journalistin

Unsere Gäste:

Sebastian Remelé
Oberbürgermeister der Stadt Schweinfurt

Dr. Anja Weisgerber
MdB, Klimabeauftragte der CDU/CSU

Hans-Jürgen Schneider
Standortleitung der ZF AG in Schweinfurt

Hagen Fuhl
Leiter Öffentlichkeitsarbeit der Fa. Senertec in Schweinfurt

Hans Josef Fell
Präsident der Energy Watch Group

Naturfreundehaus Freitag, **20.09.** / 19^{00} Uhr

„Der Pazifische Feuerring“

Mit Fahrrädern und Kindern 28.000 km um den Pazifik

Ein Abenteuer zu den Anfängen unseres Planeten und zu Völkern die in ihren Kulturen, Ritualen, Zeremonien und Mythologien nicht unterschiedlicher sein könnten, die jedoch alle die Verehrung der Vulkane verbindet. Und eine Reise als Versuch eines etwas anderen Familien-Lebensmodels, indem mitreisende Kinder kein Hindernis sondern Bereicherung sind. Nach drei Jahren, knapp 28.000 Kilometern, zahlreichen Besteigungen aktiver Vulkane und den bereisten Regionen Asien, Australien, Ozeanien, Süd-, Zentral-, und Nordamerika berichten Elena Poddubnaya und Oliver Schmidt von einer ungewöhnlichen Weltreise.

TICKETS:

Collibri BUCHHANDLUNG

EINTRITT	Erw.	Ermäßigt
Abendkasse	10,- €	8,- €
Vorverkauf*	9,- €	7,- €

Vorverkauf bis 13.9.

Lageplan Marktplatz, **So 22.09.**

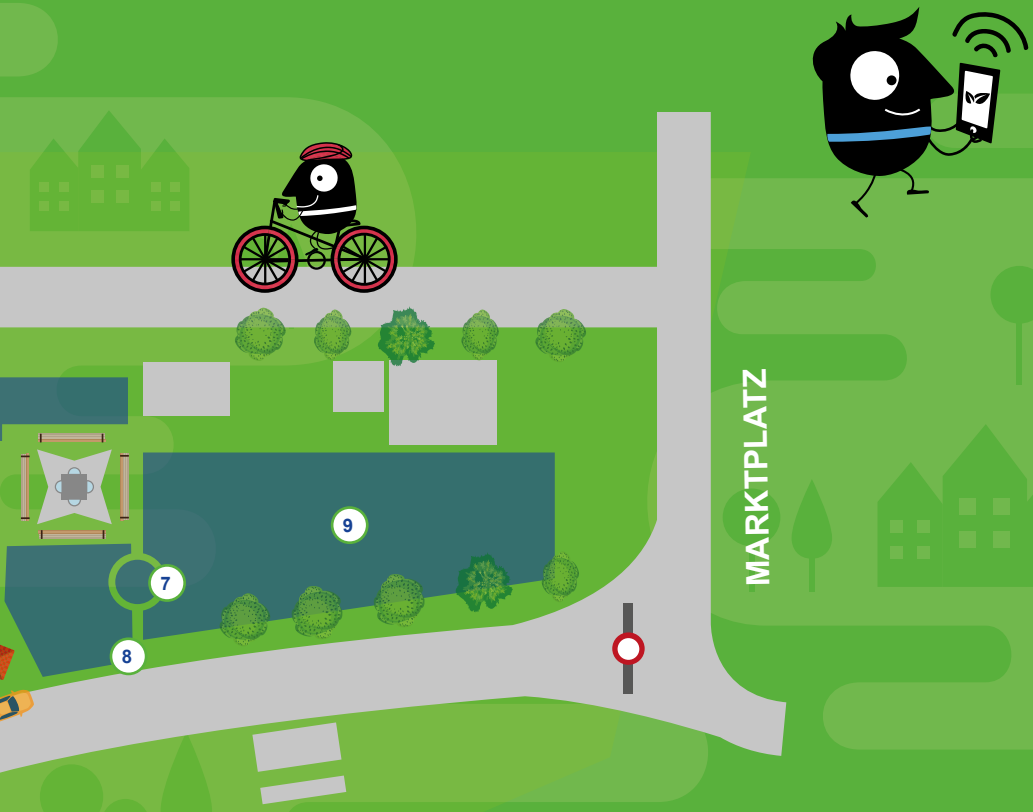

Wo ist was?

1. Stadt Schweinfurt & Stadtwerke
2. EnergieexpertInnen
3. Lokale Agenda 2030
4. ADFC
5. Zweiradparcour
6. Kinderbereich
7. Tigerenten-Rodeo
8. ADAC
9. E-Scooter Parcour
10. Diverse AusstellerInnen
11. Ausstellung E- Mobilität
12. Bühne mit Musik
13. Meier´s Grill, Cafe Kölsch, Mr Hammoud
14. Bäckerei Fuchs
15. E-Autos
16. Förderverein Steigerwaldbahn
17. Landratsamt Schweinfurt
18. Fahrradparkplatz

Samstag, **21.09.** *Parkplatz Kunsthalle*

Park(ing) Day

oder: „Wie Fläche auch genutzt werden kann.“

Der Park(ing) Day ist ein seit 2005 international jährlich begangener Aktionstag zur Re-Urbanisierung von Innenstädten: Meistens am dritten Freitag des Septembers werden einzelne Parkplätze im öffentlichen Straßenraum modellhaft kurzfristig umgewidmet und einer anderen Nutzung wie der als grüne Oase bzw. Pflanzinsel, als Gastronomie- und Sitzfläche, Fahrradabstellfläche usw. zugeführt.

2009 beispielsweise wurde der Times Square, der größte Verkehrsknoten New York Citys, teilweise in eine Fußgängerzone umfunktioniert: die als kurzfristige Aktion gedachte Initiative fand soviel Anklang, dass ein Teil des Times Squares dauerhaft umgewandelt wurde.

Marktplatz Sonntag, **22.09.** / ab 11^{00} Uhr

Mobilitätstag - Das Finale der EMW - Familientag

wird sich durch den ganzen Sonntag ziehen und für alle tolle Aktionen bereithalten.

Moderiert wird der Tag von

André Kessler
Moderator & Sprecher

Musikalisch freuen wir uns auf

Cräcker Trio feat. Steffi List

Zeitplan *(Bühne)*

mit 7 Informationsblöcken zum Thema: Nachhaltige Mobilität; dazwischen Musik *(Cräcker Trio feat. Steffi List)*

Für das leibliche Wohl sorgen:

Mr Hammoud & Meier´s Grill *(Warme Speisen)*

Bäckerei Fuchs *(Kaffee & Kuchen)*

Cafe Kölsch *(Getränke)*

Uhrzeit	Veranstaltung
11:00	Festbeginn
11:30	Infoblock I
12:00	Eröffnungsworte
12:30	Bremsvorführung ADAC
13:00	Infoblock II
13:30	Infoblock III
14:00	Bremsvorführung ADAC
14:30	Infoblock IV
15:00	Infoblock V
15:30	Stadtrundfahrt mit dem Rad
15:45	Infoblock VI
16:00	Bremsvorführung ADAC
16:30	Infoblock VII
17:00	Prämierung STADTRADELN
17:30	Auslosung Mobilitätsrätsel
18:00	Offizielles Veranstaltungsende

Sonntag, **22.09.** / ab 11^{00} Uhr *Marktplatz*

AKTIONEN rund um und auf dem Marktplatz:

ELEKTROMOBILITÄT & VERKEHRSSICHERHEIT
- Ausstellung/Probefahren Plug-In- und E-Fahrzeuge
- Sicherheitsvorführung Bremsweg, *ADAC Fahrsicherheitszentrum, Nordbayern*
- E-Mobilitätsausstellung, *Bayern Innovativ GmbH*

GESUNDHEIT
- Fuß-Mobilitätsparcour, *skd*
- Tigerenten-Rodeo, *AOK*

STADTWERKE SCHWEINFURT
- Infostand Verkehrsbetrieb
- SeniorInnen-workshops (Rollator,Rollstuhl,…)

HEUTE kostenloses Laden an allen öffentl. Ladenstationen der Stadtwerke Schweinfurt. !

ENERGIE-ERZEUGUNG & NUTZUNG
- NE-Solartechnik, Werneck
- Naturstrom - Energie mit Zukunft
- Energiegenossenschaft Oberes Werntal
- Senertec, Schweinfurt

LOKALE AGENDA 2030
- Klimafreundliche Mobilität
- Nachhaltigkeit in der regionalen Wirtschaft
- Grün findet Stadt
- Elternschmiede

- Förderverein Steigerwaldexpress

ZWEIRÄDER
- Ausstellung *Bikes & more, Schauer, Haibike/Winora, Raileigh, Draisin*
- Bus-Radreisen, *Ludwig Metz Sennfeld*
- Testparcour E-Scooter, *Verkehrswacht Schweinfurt*
- ADFC, *Ortsgruppe Schweinfurt*
- Lastenfahrräder

STADT SCHWEINFURT
- Klimaschutzkonzept
- Förderprogramme
- Solarkataster
- Carsharing
- Radverkehrsförderung
- SeniorInnenbeirat
- Behindertenbeirat

LANDRATSAMT SCHWEINFURT
- Mobilität und Energie

Mobilitäts-Rätsel

Wertvolle Preise zu gewinnen - Mitmachen lohnt sich!

Wann: **Wettbewerbs-Zeitraum:**
So, 22.09.2019 // 11^{00} - 17^{00}
Ziehung der Gewinner:
So, 22.09.2019 // 17^{30}

Wo: **Teilnahmekarten Ausgabe / Rücknahme**
Stand der Lokalen Agenda 2030 Gruppe „Klimafreundliche Mobilität“

Alle BesucherInnen können an dem Preisrätsel teilnehmen, bei dem es wertvolle Preise zu gewinnen gibt.

10 Fragen aus dem Umfeld der klimafreundlichen Mobilität sind zu beantworten. Wer aufmerksam die Aktionen am Mobilitäts-Sonntag auf dem Marktplatz beobachtet wird viel Neues erfahren und bei der Beantwortung der Fragen sicher keine Probleme haben.

Die GewinnerInnen wählen selbst in der Reihenfolge der Ziehung ihren gewünschten Preis aus!

Preise

1 Radreise-Gutschein

(5 Tage für 2 Pers.)

gesponsort von: Ludwig Metz BmbH, Sennfeld

5x 1 Wochenende mit dem Elektroauto

gesponsort von: Autohaus Steinmüller(Hohenroth bei NES), Autozentrum am Marienbach (SW), Autohaus Günter Götz (KG),Beständig Automobile (Gochsheim), Gelder & Sorg (SW)

1 Radtrikot-Set

(Trikot und Oberteil)

gesponsort von: Radmarkt Schauer (SW)

Mehrere Bus-Tickets

gesponsort von: Stadtwerke Schweinfurt

Mehrere Bahn-Tickets

gesponsort von: DB Regio AG, WÜ

1 Fahrrad-gepäck-tasche

im Upcyclingdesign

gesponsort von: Lokale Agenda 2030

Sonntag, **22.09.** / 15^{30} & 17^{00} Uhr *Marktplatz*

Große Stadtrundfahrt
mit dem Rad

Gemeinsame Stadtrundfahrt aller anwesenden RadlerInnen

Wann: So, 22.09.2019 // 15^{30} Uhr

Wo: Eventbogen am Marktplatz

„Schweinfurt ist bunt und klimaneutral mobil“

Um **15^{30} Uhr** starten am Mobilitäts-Sonntag alle RadfahrerInnen mit bunten und geschmückten Rädern... egal ob jung, alt, mit oder ohne Motor, Touren- oder Rennrad, Bonanza-, Einrad oder Liegerad, mit oder ohne Anhänger zu einer gemeinsamen Stadtrundfahrt, bei der interessante Punkte angefahren werden.

Schweinfurt als RadfahrerInnenstadt!
Wir werden zeigen, dass Radfahrende keine kleine Randgruppe mehr sind, sondern wesentlich an der urbanen Mobilität beteiligt sind, daher weitersagen & mitradeln! Die bunte Vielfalt aller möglichen Radl-Varianten soll dargestellt werden.

STADTRADELN 2019
Ergebnisse und Prämierung

STADTRADELN
Radeln für ein gutes Klima

Ehrung und Prämierung der STADTRADELN-TeilnehmerInnen durch Herrn Oberbürgermeister Sebastian Remelé

Wann: So, 22.09.2019 // 17^{00} Uhr

Wo: Bühne am Marktplatz

STADTRADELN ist eine Kampagne des Klima-Bündnis, dem größten Netzwerk von Städten, Gemeinden und Landkreisen zum Schutz des Weltklimas, dem rund **1.700 MitgliederInnen in 26 Ländern Europas** angehören. Schweinfurt hat dieses Jahr zum fünften Mal an der Kampagne teilgenommen. Dabei wurden im Zeitraum 11.-31. Mai möglichst viele Kilometer beruflich und privat CO2-frei mit dem Rad zurückgelegt. Ziel der Kampagne ist es, einen Beitrag zum Klimaschutz zu leisten, ein Zeichen für vermehrte Radförderung in der Kommune zu setzten - und letztlich Spaß beim Fahrradfahren zu haben! KommunalpolitikerInnen als die lokalen EntscheiderInnen in Sachen Radverkehr konnten „erfahren“, was es bedeutet, in der eigenen Kommune mit dem Rad unterwegs zu sein und dann Verbesserungsmaßnahmen anstoßen bzw. umsetzen.

Schweinfurt hat in 2019 mit 879 aktiven RadlerInnen in 29 Teams eine Strecke von 139.286 km zurückgelegt!

Aktuelle Informationen über die Themen, Termine und Örtlichkeiten unter:
www.schweinfurt.de/europaeische-mobilitaetswoche

Wir sehen uns nächstes Jahr wieder!
EUROPÄISCHE**MOBILITÄTS**WOCHE
16-22 SEPTEMBER 2020
Save the Date!

IMPRESSUM

Kontakt

Stadt Schweinfurt
Geschäftsstelle Lokale Agenda 2030
Klimafreundliche Mobilität

Petersgasse 5, 97421 Schweinfurt
09721 51-3967
renate.schuler@schweinfurt.de
www.schweinfurt.de

Layout & Design

FINK Design, www.fink-design.de

Bildquellen

www.plant-for-the-planet.org, www.bayern-innovativ.de, www.climatewarriors-film.de, https://terracirca.wordpress.com, parkingday.com, andrekessler.de, www.craecker.com, steffi-list.de, Ludwig Metz GmbH, Radmakt Schauer, Stadtwerke Schweinfurt, DB Regio AG, stadtradeln.de, ADFC Saar/Renate Reißner

Gedruckt auf Recyclingpapier

Danke an alle teilnehmenden UnterstützerInnen, SponsorInnen und PartnerInnen:

SponsorInnen

ZF
SKD BKK
metz
André Kessler
Moderator&Sprecher
Schauer DER RADMARKT
Sparkasse Schweinfurt-Haßberge
SENERTEC
Steinmüller
SCHWEINFURT Zukunft findet Stadt
AOK Die Gesundheitskasse. BAYERN
Stadtwerke SCHWEINFURT Zukunft braucht Energie
Autohaus Götz auto & freizeit
GELDER SORG
BESTÄNDIG
naturstrom ENERGIE MIT ZUKUNFT
FINK DESIGN
DB Mainfrankenbahn Main-Spessart-Express
AUTO AM MARIENBACH ZENTRUM

UnterstützerInnen

bayern innovativ
ENERGYWATCHGROUP
MITTELSCHULE GOCHSHEIM BEWEGT
adfc Schweinfurt
DEUTSCHE VERKEHRS WACHT SCHWEINFURT
Meier´s OUTDOOR Grill BAR
Licht- und Tontechnik PASE Veranstaltungen
ADAC Fahrsicherheits-Zentrum NORDBAYERN
fuchs
Unplugged-Trio feat. Steffi List CRÄCKER
Cafe Kölsch
TERRACIRCA
MR HAMMOUD
Collibri BUCHHÄNDLUNG
NE- Solartechnik
Terra Magica
Förderverein Steigerwald-Express e.V.
Elektroauto Kitzingen
LANDKREIS SCHWEINFURT
eow | energiegenossenschaft oberes werntal

Besonderer Dank gebührt den Mitwirkenden und HelferInnen aller Arbeitsgruppen der Lokalen Agenda 2030 sowie den tatkräftigen UnterstützerInnen des Bauverwaltung- und Umweltamtes und des Stadtentwicklungs- und Hochbauamtes der Stadt Schweinfurt.